HONORABLE CONCEJO DELIBERANTE

SAN ISIDRO

PROVINCIA DE BUENOS AIRES

Año 2022

EXPEDIENTE	
H.C.D.	
M 30	N° 23

Causante:

BLOQUE FRENTE DE TODXS

Objeto:

PROYECTO DE COMUNICACION
S/ LA REPARACIÓN DE LA CINTA ASFÁLTICA EN LA CALLE AMÉRICA AL 300, DE LA CIUDAD DE SAN ISIDRO.-

023

Honorable Concejo Deliberante de San Isidro -
Bloque "Frente de Todos"

14

San Isidro, 9 de Marzo de 2022.-

AL HONORABLE CONCEJO DELIBERANTE DE SAN ISIDRO

VISTO:

El estado en el que se encuentra la calle América al 300, en la intersección con Alsina y América, en la ciudad de San isidro, y;

CONSIDERANDO:

Que vecinos y vecinas que habitan en la zona de referencia se acercaron a presentar su reclamo, con el objetivo de gestionar una rápida solución para realizar una mejora en el entorno que habitan;

Que el bache que se encuentra en la calzada produce golpes en los automóviles que transitan en la zona;

Que los vecinos anexan a este expediente, registro fotográfico del estado actual de la calle;

Que es responsabilidad del municipio realizar obras de mantenimiento de las calles del distrito, para garantizar la correcta circulación de vehículos y peatones;

Que debe ser una prioridad garantizar condiciones de urbanización equitativa para el conjunto de la comunidad del distrito, a través de obras públicas que promuevan una mejor calidad de vida para todos los vecinos y todas las vecinas de San Isidro;

023

Honorable Concejo Deliberante de San Isidro -
Bloque "Frente de Todos"

14

Por todo lo expuesto las concejalas y los concejales abajo firmantes solicitan el tratamiento y sanción del siguiente:

PROYECTO DE COMUNICACIÓN

Artículo 1°: El Honorable Concejo Deliberante de San Isidro solicita al Departamento Ejecutivo, la reparación de la cinta asfáltica en la calle América al 300, de la ciudad de San Isidro.-

Artículo 2°: De forma.-

MATEO BARTOLINI

Celia Sorniento

Dra. Milena Lamonaga
CONCEJALA
BLOQUE FRENTE DE TODOS
HONORABLE CONCEJO DELIBERANTE DE SAN ISIDRO

Gastón Fernández
CONCEJAL
BLOQUE FRENTE DE TODOS
HONORABLE CONCEJO DELIBERANTE DE SAN ISIDRO

Honorable Concejo Deliberante de San Isidro -
Bloque "Frente de Todos"

ANEXO I

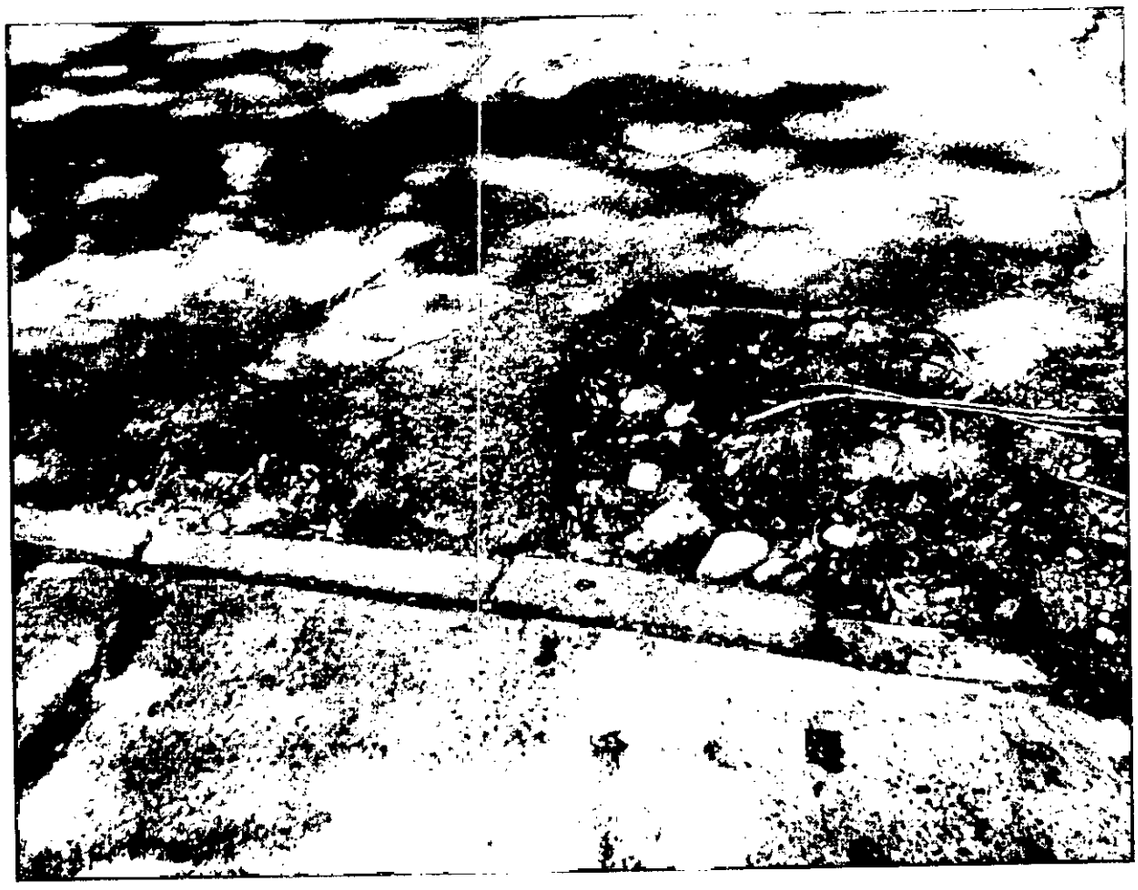

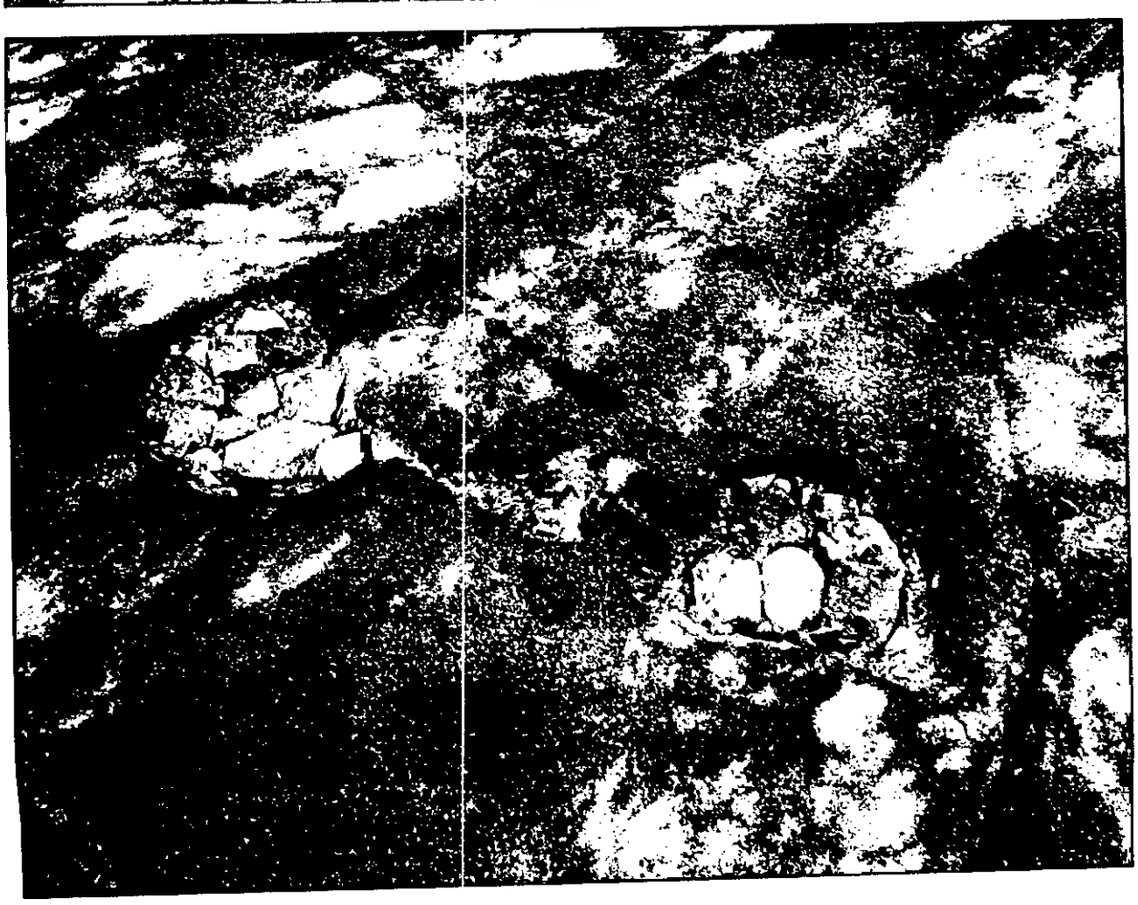

Honorable Concejo Deliberante de San Isidro -
Bloque "Frente de Todos"

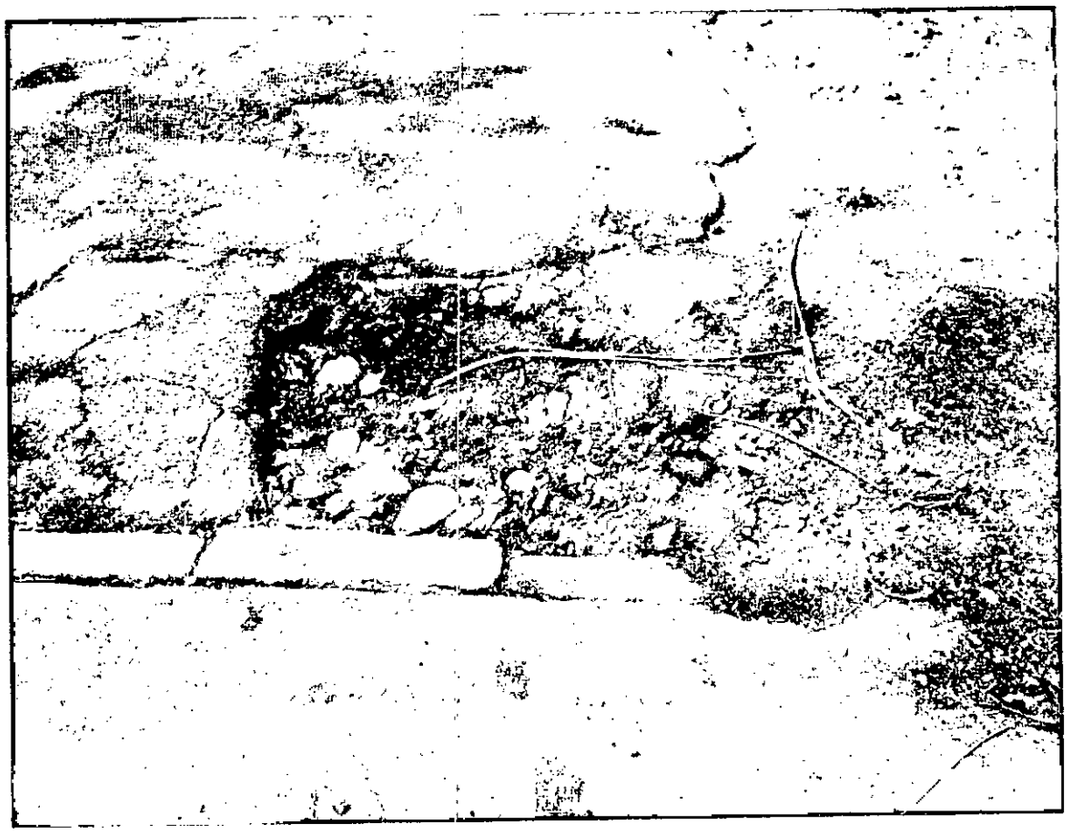

Por Resolución del Honorable Concejo Deliberante en su sesión de fecha 16/03/2022 pase el presente expediente para su dictámen a la Comisión de OBRAS PUBLICAS

SAN ISIDRO 17 de MARZO de 2022

Dr. Pablo Fontanet
SECRETARIO
HONARABLE CONCEJO DELIBERANTE SAN ISIDRO

H CONCEJO DELIBERANTE SAN ISIDRO

Dr Martín Vazquez Pol
PRESIDENTE
HONARABLE CONCEJO DELIBERANTE SAN ISIDRO

HONORABLE CONCEJO DELIBERANTE DE SAN ISIDRO
11 MAR 2022
Hora 11:10
RECIBIDO