# HONORABLE CONCEJO DELIBERANTE

# SAN ISIDRO

## PROVINCIA DE BUENOS AIRES

## Año 2023

EXPEDIENTE

**H.C.D.**

**M 30** N° 74

**Causante:**

**BLOQUE CONVOCACION POR SAN ISIDRO**

**Objeto:**

**PROYECTO DE COMUNICACION**
**S/AL D.E. DAR CURSO A DIVERSOS RECLAMOS CON EL FIN DE ANALIZAR LA NECESIDAD DE CADA UNO**

074

*Honorable Concejo Deliberante de San Isidro*

*"Año 2023 – 40° Aniversario de la Restauración Democrática"*

*Bloque ConVocación por San Isidro*

31

San Isidro, 30 de marzo 2023

**Al Honorable Concejo Deliberante**

**VISTO:**

Los sucesivos reclamos por parte de vecinos ante este Honorable Cuerpo expresando su descontento ante la falta de respuesta o solución de sus numerosos pedidos y reclamos al Municipio de San Isidro en relación a la necesidad de poda y raleo de ramas en altura de un árbol;

**CONSIDERANDO:**

Que los vecinos han manifestado que agotaron la vía administrativa por medio de los respectivos reclamos en las diversas dependencias municipales, sin que hasta el día de la fecha se haya cumplimentado con lo solicitado;

Que es deber del municipio otorgar a los vecinos el servicio de obras en términos del Decreto Ley 6759/58 como principal medida de acción preventiva;

Que corresponde, mediante el Artículo 27 de la Ley Orgánica de Municipalidades, a la función deliberativa municipal *reglamentar construcción y conservación de calles, caminos; en las situaciones no comprendidas en la competencia provincial;*

Que de acuerdo a lo establecido por el artículo 59, inciso d, de la Ley Orgánica de Municipalidades, constituyen obras públicas municipales las de infraestructura urbana, en especial las de pavimentación, repavimentación y veredas;

074

31

*Honorable Concejo Deliberante de San Isidro*

*"Año 2023 – 40° Aniversario de la Restauración Democrática"*

*Bloque ConVocación por San Isidro*

Que el Municipio debe proteger la seguridad y comodidad de los vecinos de San Isidro y facilitarles la accesibilidad y movilidad tanto a pie como a la hora de transportarse en algún otro medio como bicicleta y vehículo;

Que se realizaron reclamos hace más de 4 años las baldosas están sueltas y en malas condiciones debido a las raíces de un árbol.

Por todo lo expuesto, el bloque de Concejales de ConVocación por San Isidro solicita al Honorable Concejo Deliberante el tratamiento y sanción del siguiente:

**PROYECTO DE COMUNICACIÓN**

**Artículo 1°:** El Honorable Concejo Deliberante solicita al Departamento Ejecutivo que, por medio de la Secretaría que corresponda, proceda a dar curso a los siguientes reclamos de la localidad de Beccar a fin de analizar necesidad de extracción de árbol, poda, raleo, recorte de raíces y reparación de vereda según corresponda:
Reclamo Nº 10759 (2019) y 1026 (2022): Reclamo por extracción de árbol y por resarcimiento y reparación de vereda en la esquina de las calles Lonardi 1681 y Jorge Newbery 2309, de la localidad de Béccar. En el anexo 1 se adjunta la documentación pertinente.

**Artículo 2°:** De forma.-

Catalina Riganti
PRESIDENTE
BLOQUE ConVocación por San Isidro
HONORABLE CONCEJO DELIBERANTE DE SAN ISIDRO

074

*Honorable Concejo Deliberante de San Isidro*

*"Año 2023 – 40° Aniversario de la Restauración Democrática"*

*Bloque ConVocación por San Isidro*

**ANEXO**:

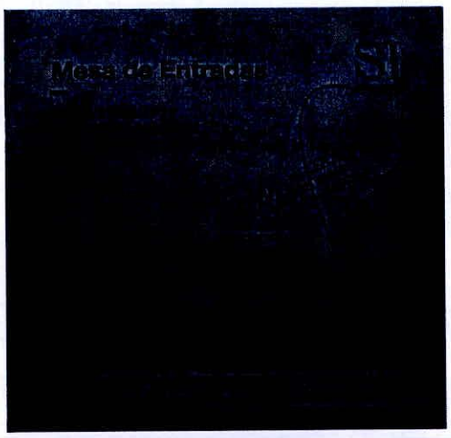

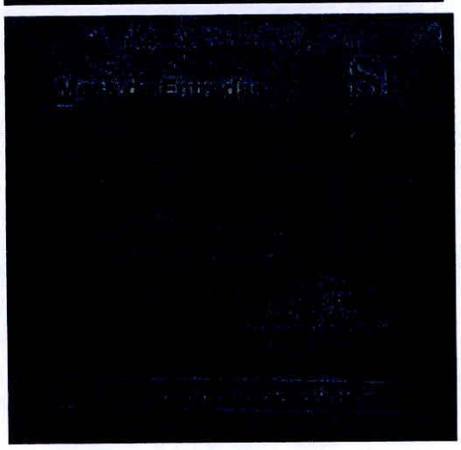

074

*Honorable Concejo Deliberante de San Isidro*

*"Año 2023 – 40° Aniversario de la Restauración Democrática"*

*Bloque ConVocación por San Isidro*

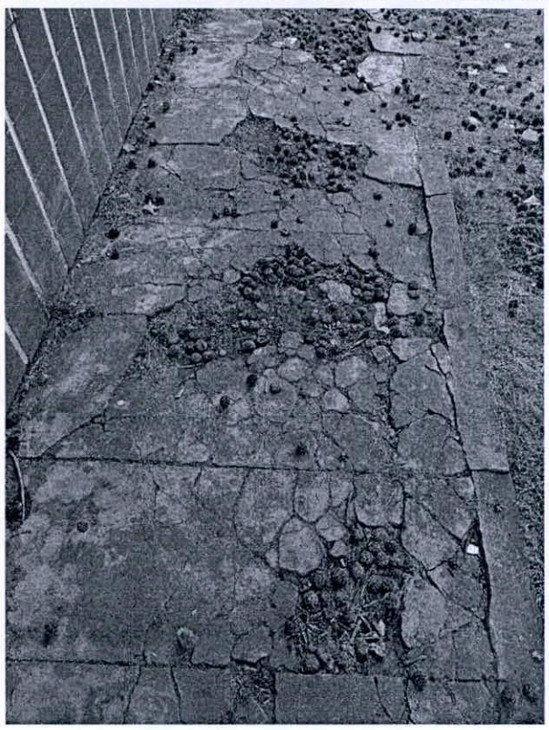

074

*Honorable Concejo Deliberante de San Isidro*

*"Año 2023 – 40° Aniversario de la Restauración Democrática"*

*Bloque ConVocación por San Isidro*

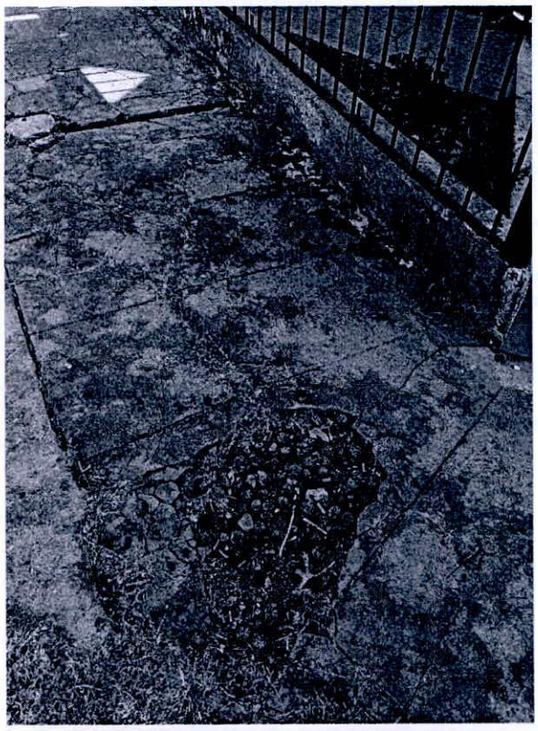

Por Resolución del Honorable Concejo Deliberante en su sesión de fecha 05/4/23 pase el presente expediente para su dictamen a la Comisión de Obras y Servicios Públicos

SAN ISIDRO 10 de abril de 2023

Dr. Pablo Fontanet
SECRETARIO
HONARABLE CONCEJO DELIBERANTE SAN ISIDRO

H. CONCEJO DELIBERANTE
SAN ISIDRO

Dr Martín Vazquez Pol
PRESIDENTE
HONARABLE CONCEJO DELIBERANTE SAN ISIDRO

HONORABLE CONCEJO DELIBERANTE DE SAN ISIDRO
31 MAR 2023
Hora 10:00
RECIBIDO